



Nº de Asuntos

Año: 2022 Trimestre 4 al 4	Órganos	En Tramite Al Inicio Del Periodo	Ingresados		Resueltos		En Tramite Al Final Del Periodo	
COMPETENCIAS	Nº	Nº Asuntos	Nº Asuntos	Media x Órgano	Nº Asuntos	Media x Órgano	Nº Asuntos	Media x Órgano
Jurisdicción Civil (1):								
Jdos. 1ª Instancia	18	16.769	8.831	490,61	7.436	413,11	18.079	1.004,39
Jdos. de lo Mercantil	5	2.033	623	124,60	359	71,80	2.360	472,00
Jdos. Violencia contra la mujer	31	1.119	192	6,19	208	6,71	1.100	35,48
Jdos. Familia	3	2.066	1.155	385,00	867	289,00	2.352	784,00
Jdos. 1ª Instª. e Instr.	70	55.444	16.713	238,76	14.466	206,66	57.458	820,83
Jdos. de Menores	5	0	0	0,00	0	0,00	0	0,00
A.P. Secciones Civiles	1	1.053	323	323,00	287	287,00	1.089	1.089,00
A.P. Secciones Mixtas	6	5.119	1.329	221,50	1.188	198,00	5.260	876,67
T.S.J. Sala Civil y Penal	1	2	4	4,00	3	3,00	3	3,00
TOTAL	107	83.605	29.170	272,62	24.814	231,91	87.701	819,64
Jurisdicción Penal (2):								
Jdos. Instrucción	10	7.208	6.419	641,90	6.060	606,00	7.517	751,70
Jdos. 1ª Instª. e Instr.	70	29.094	15.894	227,06	14.713	210,19	29.727	424,67
Jdos. Violencia contra la mujer	31	3.364	2.047	66,03	2.028	65,42	3.386	109,23
Jdos. de Menores	5	747	317	63,40	289	57,80	776	155,20
Jdos. Vigilancia Penitenciaria	2	1.243	1.690	845,00	1.851	925,50	1.039	519,50
Jdos. de lo Penal	14	8.467	1.587	113,36	1.657	118,36	8.569	612,07
Jdos. de lo Penal de Ejecutorias	0	-	-	-	-	-	-	-
A.P. Secciones Penales	1	754	280	280,00	272	272,00	762	762,00
A.P. Secciones Mixtas	6	1.147	1.164	194,00	1.211	201,83	1.099	183,17
T.S.J. Sala Civil y Penal	1	27	17	17,00	30	30,00	14	14,00
TOTAL	110	52.051	29.415	267,41	28.111	255,55	52.889	480,81
Jurisdicción Cont.-Admva.:								
Jdos Cont.-Admvo.	9	3.383	1.111	123,44	1.087	120,78	3.411	379,00
T.S.J. Sala Cont.-Admvo.	1	4.284	585	585,00	440	440,00	4.433	4.433,00
TOTAL	10	7.667	1.696	169,60	1.527	152,70	7.844	784,40
Jurisdicción Social:								
Jdos. de lo Social	14	9.282	3.187	227,64	2.944	210,29	9.703	693,07
Jdos. De lo Social de Ejecuciones	0	-	-	-	-	-	-	-
T.S.J. Sala Social	1	2.038	558	558,00	553	553,00	2.044	2.044,00
TOTAL	15	11.320	3.745	249,67	3.497	233,13	11.747	783,13
TOTAL JURISDICCIONES	159	154.643	64.026	402,68	57.949	364,46	160.181	1.007,43

(1) Incluida Jurisdicción Voluntaria

(2) Excluidas Diligencias Indeterminadas

Fecha Informe: 14 abr. 2023



Resolución de Asuntos

Año: 2022	Trimestre 4 al 4	Órganos	SENTENCIAS		AUTOS		DECRETOS		
COMPETENCIAS			Nº	Nº Sentencias	Media x Órgano	Nº Autos	Media x Órgano	Nº Decretos	Media x Órgano
Jurisdicción Civil (1):									
Jdos. 1ª Instancia	18	2.171	120,61	2.642	146,78	3.123	173,50		
Jdos. de lo Mercantil	5	155	31,00	362	72,40	113	22,60		
Jdos. Violencia contra la mujer	31	99	3,19	44	1,42	38	1,23		
Jdos. Familia	3	284	94,67	437	145,67	305	101,67		
Jdos. 1ª Instª. e Instr.	70	3.276	46,80	5.768	82,40	5.993	85,61		
Jdos. de Menores	5	0	0,00	1	0,20	0	0,00		
A.P. Secciones Civiles	1	153	153,00	76	76,00	10	10,00		
A.P. Secciones Mixtas	6	725	120,83	303	50,50	54	9,00		
T.S.J. Sala Civil y Penal	1	1	1,00	1	1,00	0	0,00		
TOTAL	140	6.864	49,03	9.634	68,81	9.636	68,83		
Jurisdicción Penal (2):									
Jdos. Instrucción	10	836	83,60	3.561	356,10	175	17,50		
Jdos. 1ª Instª. e Instr.	70	1.865	26,64	8.744	124,91	103	1,47		
Jdos. Violencia contra la mujer	31	268	8,65	1.292	41,68	8	0,26		
Jdos. de Menores	5	201	40,20	88	17,60	4	0,80		
Jdos. Vigilancia Penitenciaria	2	-	-	1.675	837,50	156	78,00		
Jdos. de lo Penal	14	1.571	112,21	477	34,07	648	46,29		
Jdos. de lo Penal de Ejecutorias	0	-	-	-	-	-	-		
A.P. Secciones Penales	1	95	95,00	177	177,00	2	2,00		
A.P. Secciones Mixtas	6	413	68,83	788	131,33	42	7,00		
T.S.J. Sala Civil y Penal	1	23	23,00	7	7,00	0	0,00		
TOTAL	140	5.272	37,66	16.809	120,06	1.138	8,13		
Jurisdicción Cont.-Admva.:									
Jdos. Cont.-Admvo.	9	650	72,22	455	50,56	192	21,33		
T.S.J. Sala Cont.-Admvo.	1	322	322,00	158	158,00	53	53,00		
TOTAL	10	972	97,20	613	61,30	245	24,50		
Jurisdicción Social:									
Jdos. de lo Social	14	1.393	99,50	459	32,79	1.663	118,79		
Jdos. De lo Social de Ejecuciones	0	-	-	-	-	-	-		
T.S.J. Sala Social	1	529	529,00	22	22,00	7	7,00		
TOTAL	15	1.922	128,13	481	32,07	1.670	111,33		
TOTAL JURISDICCIONES	159	15.030	94,53	27.537	173,19	12.689	79,81		



Ejecución de Sentencias

Año: 2022	Trimestre 4 al 4	Registradas	Resueltas	En Tramite Al Final Del Periodo
COMPETENCIAS				
Jurisdicción Civil (1):				
Jdos. 1ª Instancia		1.807	1.304	27.571
Jdos. de lo Mercantil		113	32	1.546
Jdos. Violencia contra la mujer		31	29	679
Jdos. Familia		125	114	1.505
Jdos. 1ª Instª. e Instr.		3.540	3.275	80.855
Jdos. de Menores		0	0	0
A.P. Secciones Civiles		-	-	-
A.P. Secciones Mixtas		-	-	-
T.S.J. Sala Civil y Penal		0	0	2
TOTAL		5.616	4.754	112.158
Jurisdicción Penal (2):				
Jdos. Instrucción		322	333	1.044
Jdos. 1ª Instª. e Instr.		498	430	3.320
Jdos. Violencia contra la mujer		3	14	89
Jdos. de Menores		215	126	713
Jdos. Vigilancia Penitenciaria		-	-	-
Jdos. de lo Penal		2.108	3.328	15.263
Jdos. de lo Penal de Ejecutorias		-	-	-
A.P. Secciones Penales		22	5	219
A.P. Secciones Mixtas		48	107	294
T.S.J. Sala Civil y Penal		0	0	0
TOTAL		3.216	4.343	20.942
Jurisdicción Cont.-Admva.:				
Jdos Cont.-Admvo.		98	89	348
T.S.J. Sala Cont.-Admvo.		23	26	234
TOTAL		121	115	582
Jurisdicción Social:				
Jdos. de lo Social		617	636	1.323
Jdos. De lo Social de Ejecuciones		-	-	-
T.S.J. Sala Social		0	0	0
TOTAL		617	636	1.323
TOTAL JURISDICCIONES		9.570	9.848	135.005



Evolución

Año: 2022 Trimestre 4 al 4	En Tramite Al Inicio Del Periodo	Ingresados	Resueltos	En Tramite Al Final Del Periodo	Sentencias	Autos	Tasas Resolución	Tasas Pendencia	Tasas Sentencia	Tasas Congestión
COMPETENCIAS										
Jurisdicción Civil (1):										
Jdos. 1ª Instancia	30,7%	85,6%	55,2%	39,5%	56,3%	54,1%	-16,4%	-10,1%	-18,4%	-6,2%
Jdos. de lo Mercantil	-21,9%	84,3%	-13,1%	-5,0%	6,9%	14,2%	-53,0%	8,5%	19,4%	1,3%
Jdos. Violencia contra la mujer	8,9%	-29,9%	-15,1%	4,7%	-8,3%	-42,1%	21,2%	23,3%	8,0%	18,6%
Jdos. Familia	10,4%	20,9%	-6,8%	24,1%	-16,2%	20,1%	-22,9%	33,1%	-16,3%	22,3%
Jdos. 1ª Instª. e Instr.	5,5%	-1,3%	0,4%	4,9%	-12,4%	11,8%	1,7%	4,5%	-36,7%	3,5%
Jdos. de Menores	-	-	-	-	-	0,0%	-	-	-	-
A.P. Secciones Civiles	-0,7%	37,4%	-6,8%	10,8%	-22,7%	16,9%	-32,2%	18,9%	-17,1%	14,0%
A.P. Secciones Mixtas	-11,8%	1,7%	-15,3%	-7,0%	-24,8%	-4,4%	-16,7%	9,8%	-11,2%	7,0%
T.S.J. Sala Civil y Penal	0,0%	-20,0%	0,0%	-25,0%	0,0%	0,0%	25,0%	-25,0%	0,0%	-14,3%
TOTAL	7,6%	17,6%	10,3%	9,9%	-0,3%	20,2%	-6,2%	-0,3%	-28,1%	-0,3%
Jurisdicción Penal (2):										
Jdos. Instrucción	43,9%	35,4%	26,0%	49,0%	1,0%	48,9%	-6,9%	18,2%	-19,9%	10,9%
Jdos. 1ª Instª. e Instr.	10,8%	5,6%	5,4%	9,7%	-11,0%	6,8%	-0,2%	4,1%	-15,6%	3,4%
Jdos. Violencia contra la mujer	14,9%	-21,5%	-21,2%	12,9%	5,1%	-18,2%	0,4%	43,3%	33,4%	24,1%
Jdos. de Menores	-11,2%	37,8%	-16,5%	6,7%	16,2%	-47,9%	-39,4%	27,8%	39,1%	18,9%
Jdos. Vigilancia Penitenciaria	12,9%	1,0%	5,7%	5,3%	-	14,6%	4,6%	-0,4%	-	0,0%
Jdos. de lo Penal	-0,8%	10,7%	0,5%	2,2%	1,4%	-26,2%	-9,2%	1,7%	0,9%	0,3%
Jdos. de lo Penal de Ejecutorias	-	-	-	-	-	-	-	-	-	-
A.P. Secciones Penales	-16,7%	-5,1%	-13,1%	-14,1%	-13,6%	-12,8%	-8,4%	-1,1%	-0,6%	-0,8%
A.P. Secciones Mixtas	10,3%	-2,0%	-0,2%	8,4%	-9,2%	5,6%	1,9%	8,6%	-9,1%	3,9%
T.S.J. Sala Civil y Penal	22,7%	-39,3%	-11,8%	-12,5%	-17,9%	16,7%	45,3%	-0,8%	-6,9%	-0,3%
TOTAL	11,6%	7,9%	5,5%	12,1%	-4,0%	9,2%	-2,3%	6,3%	-9,0%	4,5%
Jurisdicción Cont.-Admva.:										
Jdos. Cont.-Admvo.	16,3%	-0,3%	1,8%	14,9%	-13,8%	20,1%	2,1%	12,9%	-15,3%	9,8%
T.S.J. Sala Cont.-Admvo.	2,9%	4,3%	-2,4%	3,7%	-6,4%	-2,5%	-6,4%	6,3%	-4,1%	5,6%
TOTAL	8,4%	1,3%	0,5%	8,3%	-11,5%	13,3%	-0,7%	7,7%	-11,9%	6,5%
Jurisdicción Social:										
Jdos. de lo Social	-14,0%	5,2%	-14,0%	-5,7%	-18,1%	-0,4%	-18,2%	9,6%	-4,8%	4,9%
Jdos. De lo Social de Ejecuciones	-	-	-	-	-	-	-	-	-	-
T.S.J. Sala Social	9,2%	6,5%	-1,8%	11,7%	-3,3%	100,0%	-7,8%	13,7%	-1,5%	10,5%
TOTAL	-10,5%	5,4%	-12,2%	-3,1%	-14,5%	1,9%	-16,7%	10,4%	-2,6%	5,9%
TOTAL JURISDICCIONES	7,3%	11,8%	6,0%	9,4%	-4,4%	12,8%	-5,1%	3,2%	-19,0%	2,4%

NOTA ACLARATORIA: En el año 2007 se ha pasado a recoger, por primera vez, el dato de número de autos finales en los órganos de la jurisdicción penal.

Por este motivo el dato de la evolución de los autos, en los órganos de esta jurisdicción, respecto al mismo periodo del año anterior carece de significación



Tasas

Año: 2022 Trimestre 4 al 4	Resolución	Pendencia	Sentencia	Congestión
COMPETENCIAS				
Jurisdicción Civil (1):				
Jdos. 1ª Instancia	0,84	2,43	0,29	3,44
Jdos. de lo Mercantil	0,58	6,57	0,43	7,40
Jdos. Violencia contra la mujer	1,08	5,29	0,48	6,30
Jdos. Familia	0,75	2,71	0,33	3,72
Jdos. 1ª Instª. e Instr.	0,87	3,97	0,23	4,99
Jdos. de Menores	-	-	-	-
A.P. Secciones Civiles	0,89	3,79	0,53	4,79
A.P. Secciones Mixtas	0,89	4,43	0,61	5,43
T.S.J. Sala Civil y Penal	0,75	1,00	0,33	2,00
TOTAL	0,85	3,53	0,28	4,54
Jurisdicción Penal (2):				
Jdos. Instrucción	0,94	1,24	0,14	2,25
Jdos. 1ª Instª. e Instr.	0,93	2,02	0,13	3,06
Jdos. Violencia contra la mujer	0,99	1,67	0,13	2,67
Jdos. de Menores	0,91	2,69	0,70	3,68
Jdos. Vigilancia Penitenciaria	1,10	0,56	-	1,58
Jdos. de lo Penal	1,04	5,17	0,95	6,07
Jdos. de lo Penal de Ejecutorias	-	-	-	-
A.P. Secciones Penales	0,97	2,80	0,35	3,80
A.P. Secciones Mixtas	1,04	0,91	0,34	1,91
T.S.J. Sala Civil y Penal	1,76	0,47	0,77	1,47
TOTAL	0,96	1,88	0,19	2,90
Jurisdicción Cont.-Admva.:				
Jdos Cont.-Admvo.	0,98	3,14	0,60	4,13
T.S.J. Sala Cont.-Admvo.	0,75	10,08	0,73	11,07
TOTAL	0,90	5,14	0,64	6,13
Jurisdicción Social:				
Jdos. de lo Social	0,92	3,30	0,47	4,24
Jdos. De lo Social de Ejecuciones	-	-	-	-
T.S.J. Sala Social	0,99	3,70	0,96	4,69
TOTAL	0,93	3,36	0,55	4,31
TOTAL JURISDICCIONES	0,91	2,76	0,26	3,77



DEFINICIONES USADAS EN LOS INFORMES ESTADÍSTICOS

Tasa de sentencia: Cociente entre el número de sentencias y el de asuntos resueltos, expresado en tanto por ciento. Indica el porcentaje de asuntos que se resuelven por sentencia.

Tasa de pendencia: Cociente entre los asuntos pendientes al final del periodo y los resueltos en ese periodo. Cuando el periodo sea distinto del año se ponderará el número de asuntos resueltos para expresarlo en términos anuales. Si se multiplica por 12 indica el número de meses que se necesitaría, con el mismo ritmo resolutivo y sin ningún ingreso, para acabar con la pendencia. Su principal finalidad es permitir la comparación de la pendencia de órganos, territorios, o jurisdicciones, o de estos a lo largo del tiempo.
Un órgano, territorio o jurisdicción está en mejor situación cuanto menor sea su tasa de pendencia.

Tasa de resolución: Cociente entre los asuntos resueltos y los ingresados en un determinado periodo. Pone en relación el volumen de ingreso con la capacidad resolutoria.
Un órgano, territorio o jurisdicción está en mejor situación cuanto mayor sea su tasa de resolución.
Si es mayor que uno indica que se está resolviendo más de lo que ingresa.

Tasa de congestión: Cociente donde el numerador está formado por la suma de los asuntos pendientes al inicio del periodo y los registrados en ese periodo y donde el denominador son los asuntos resueltos en dicho periodo.
Un órgano, territorio o jurisdicción está en mejor situación cuanto menor sea su tasa de congestión.

INGRESADOS

(Por Trimestre)

TRIBUNAL SUPERIOR DE JUSTICIA DE CASTILLA-LA MANCHA

CIVIL

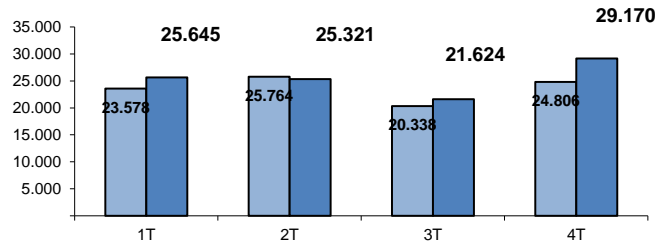

PENAL

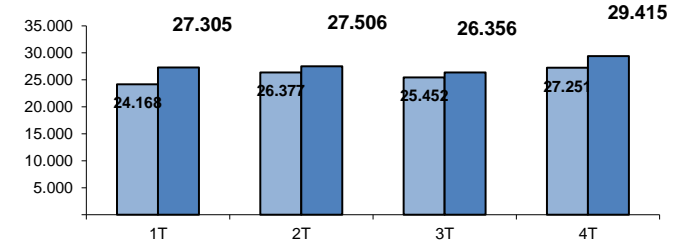

CONTENCIOSO

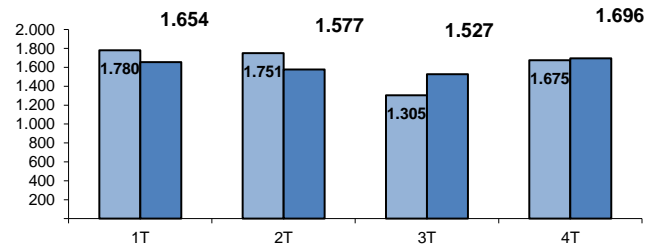

SOCIAL

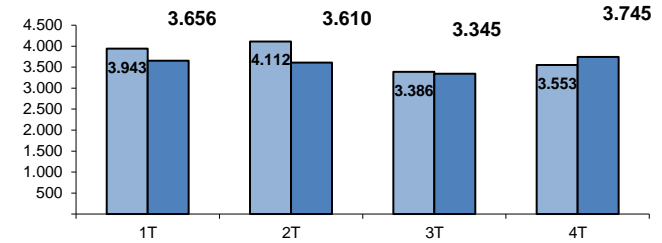

TOTAL

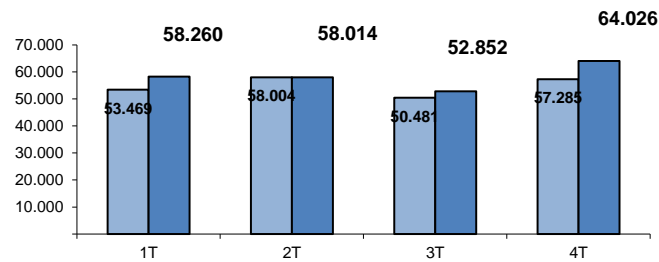

■ AÑO 2021

■ AÑO 2022

PENDIENTES FINAL

(Por Trimestre)

TRIBUNAL SUPERIOR DE JUSTICIA DE CASTILLA-LA MANCHA

CIVIL

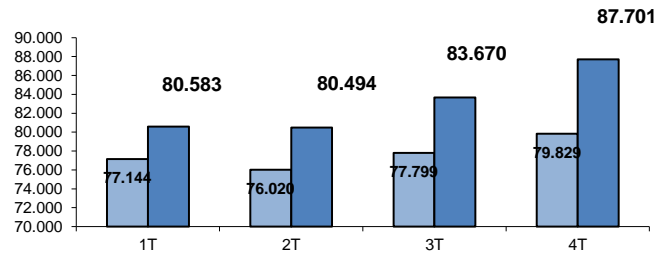

PENAL

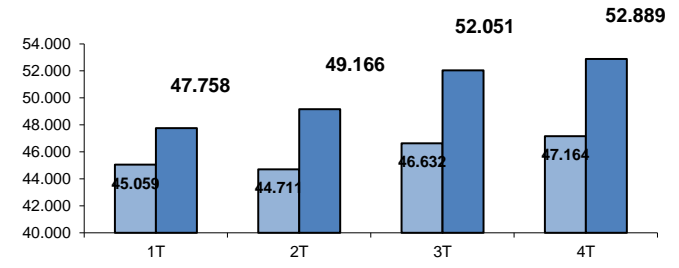

CONTENCIOSO

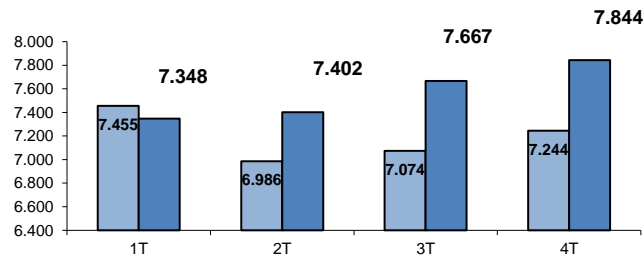

SOCIAL

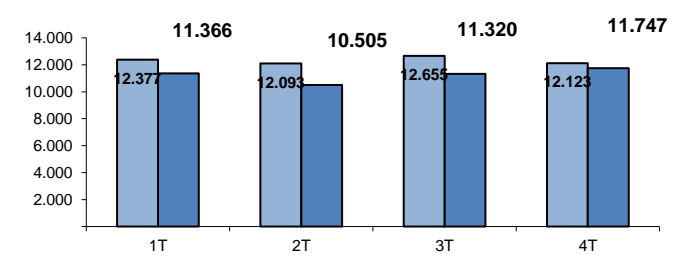

TOTAL

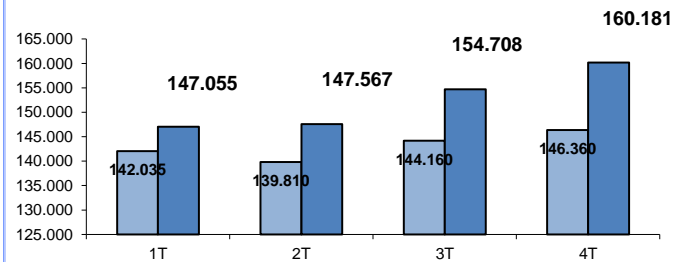

■ AÑO 2021

■ AÑO 2022

RESUELTOS (Por Trimestre)

TRIBUNAL SUPERIOR DE JUSTICIA DE CASTILLA-LA MANCHA

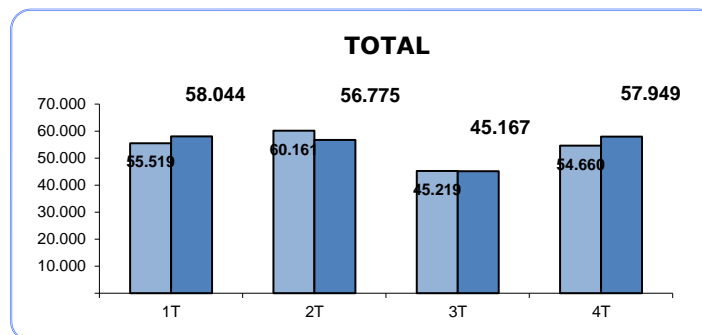
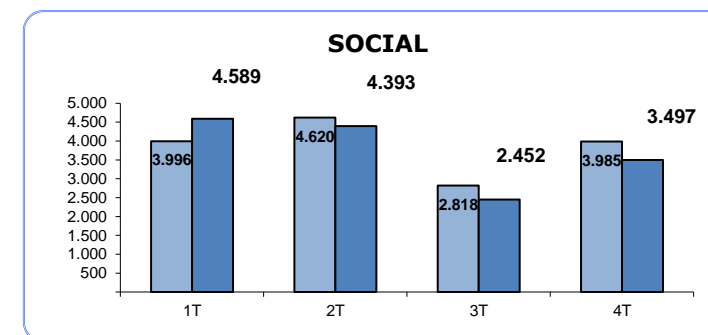
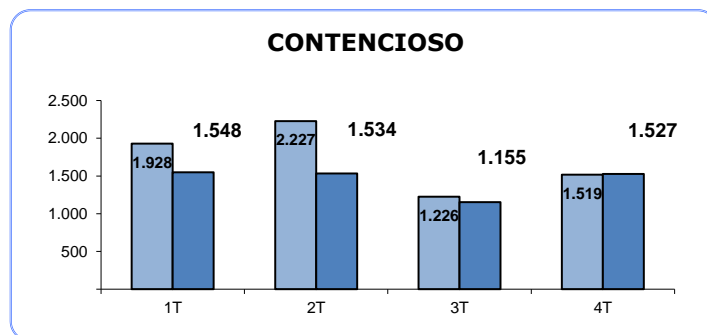
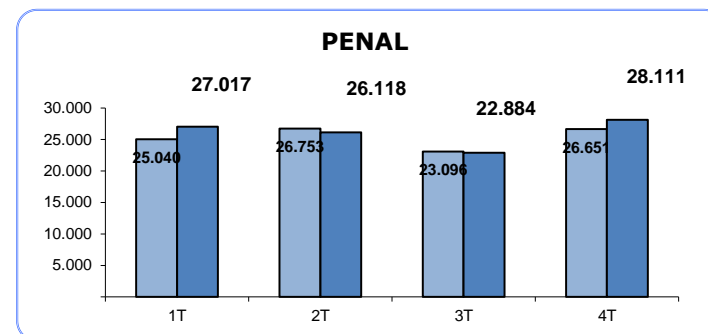
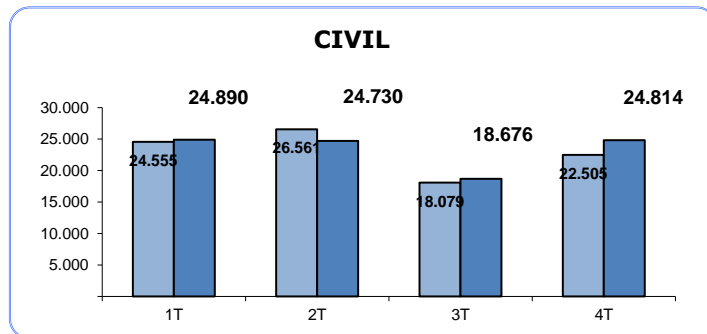

SENTENCIAS (Por Trimestre)

TRIBUNAL SUPERIOR DE JUSTICIA DE CASTILLA-LA MANCHA

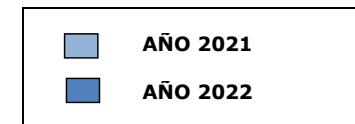
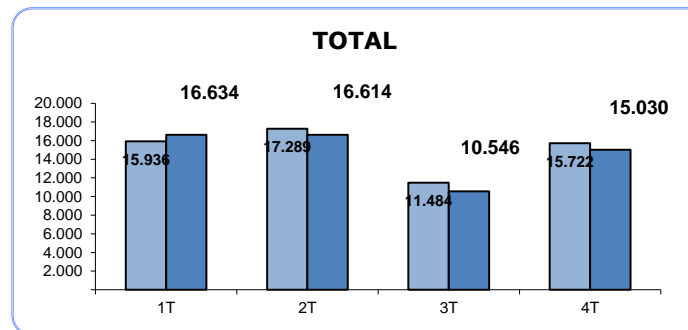
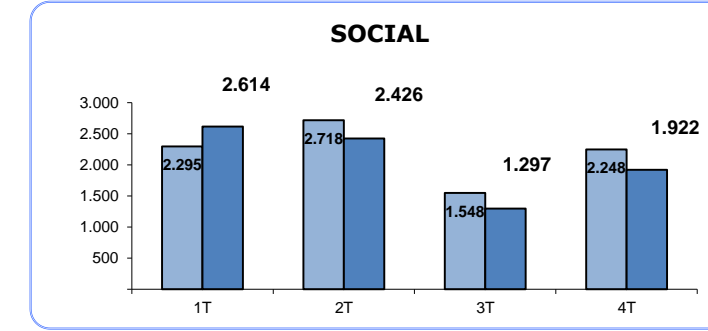
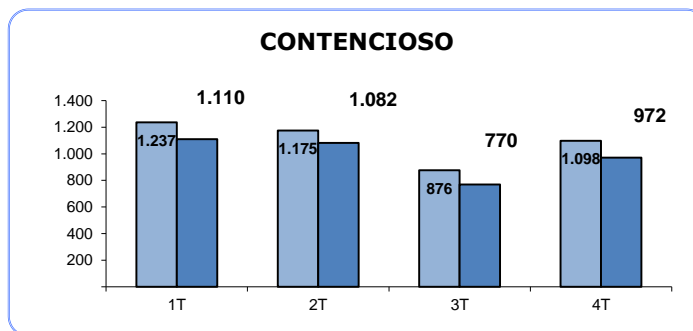
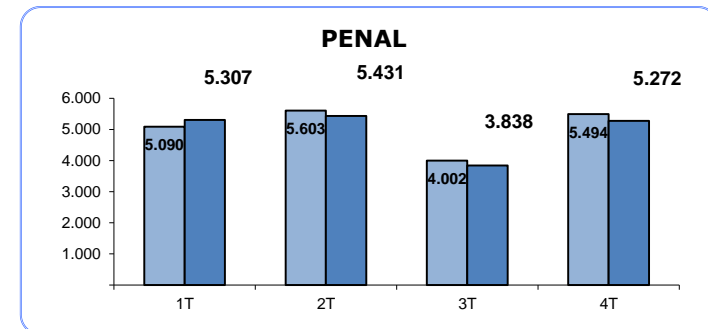
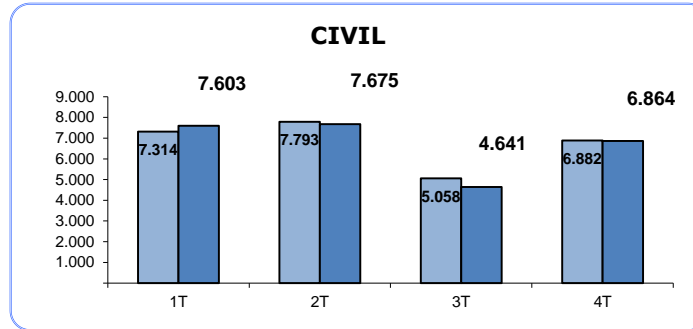

AUTOS (Por Trimestre)

TRIBUNAL SUPERIOR DE JUSTICIA DE CASTILLA-LA MANCHA

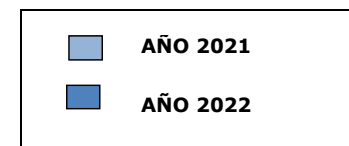
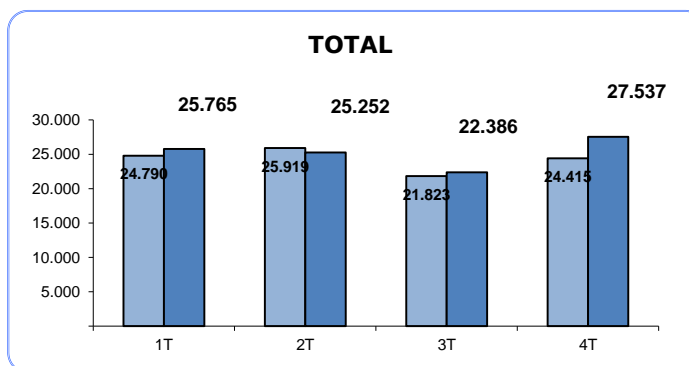
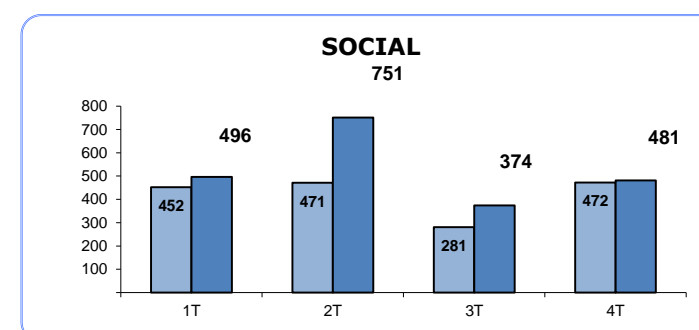
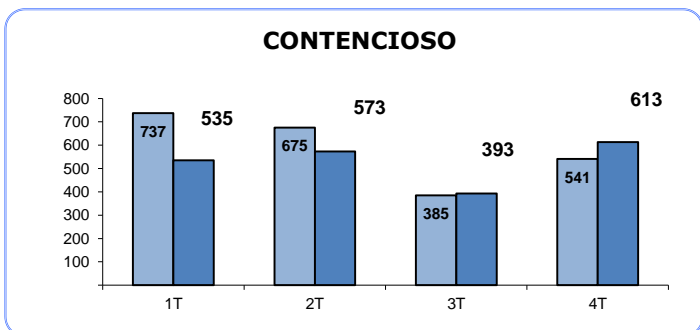
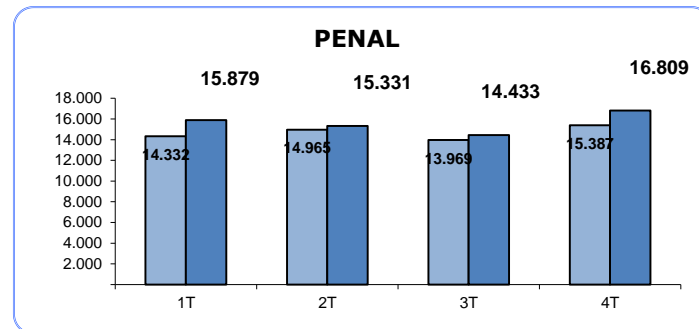
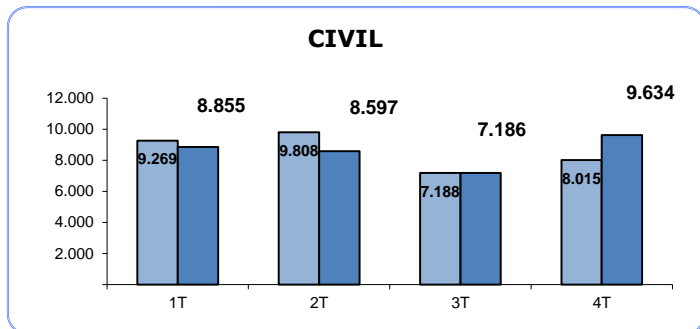

TASA DE PENDENCIA (1)

(Por Trimestre)

TRIBUNAL SUPERIOR DE JUSTICIA DE CASTILLA-LA MANCHA

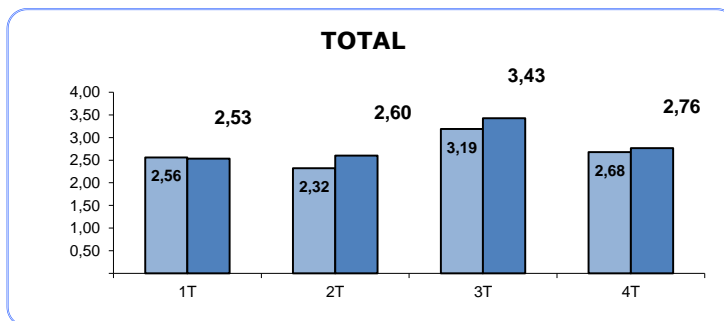
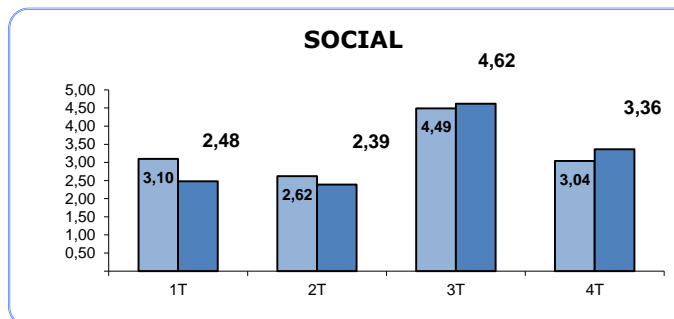
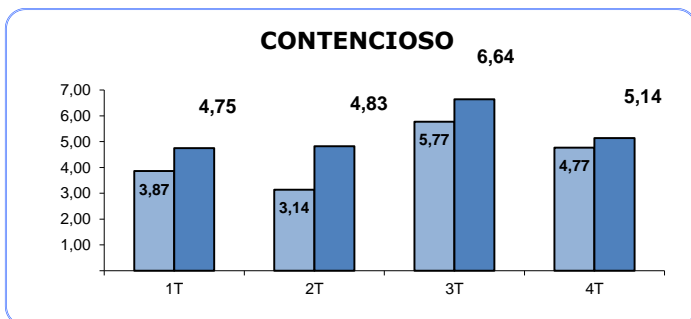
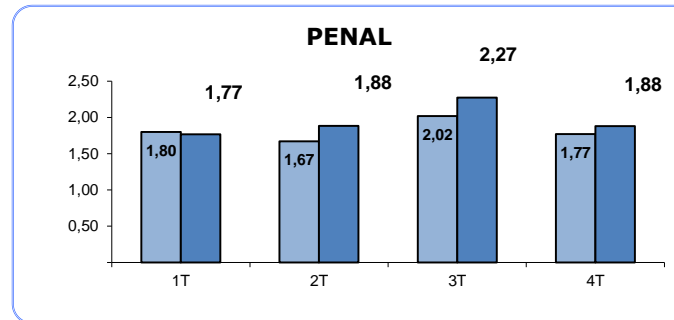
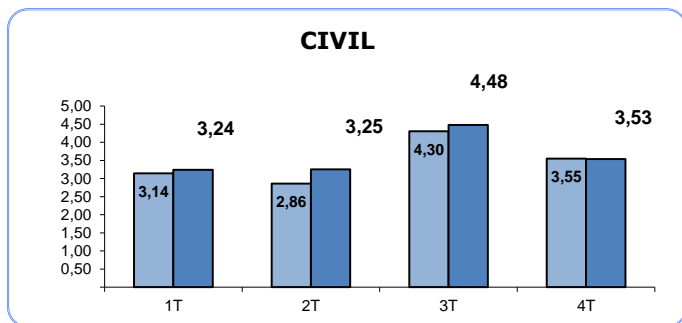

(1) RATIO PENDIENTES/RESUELTOS

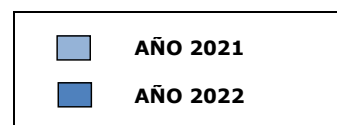

TASA DE RESOLUCIÓN (1)

(Por Trimestre)

TRIBUNAL SUPERIOR DE JUSTICIA DE CASTILLA-LA MANCHA

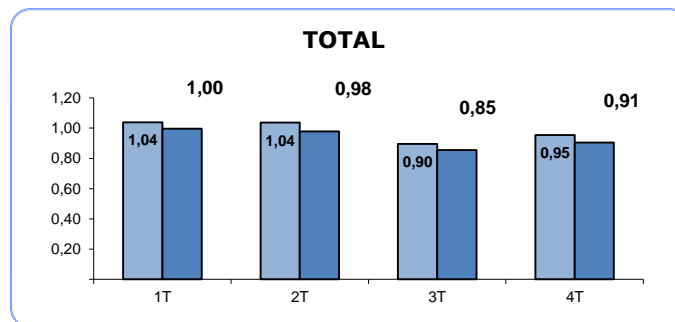
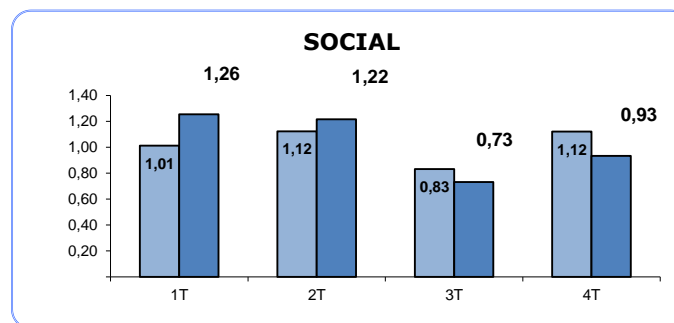
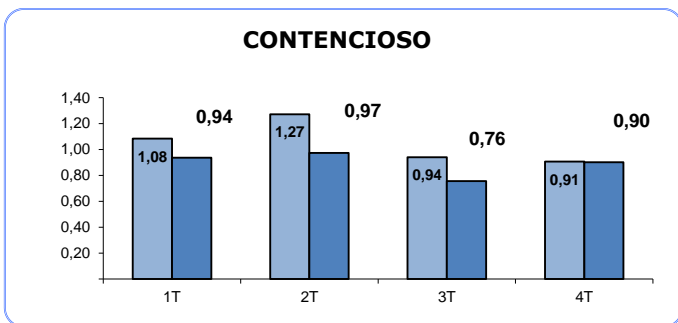
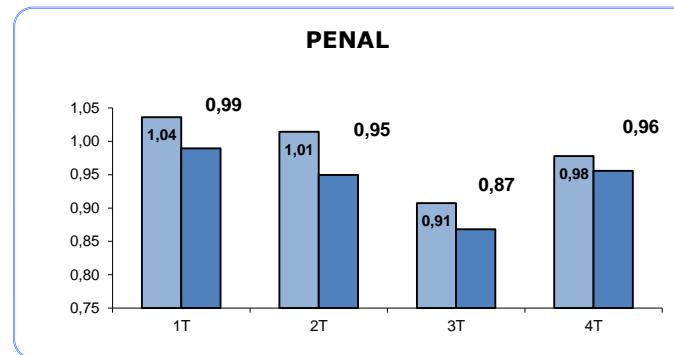
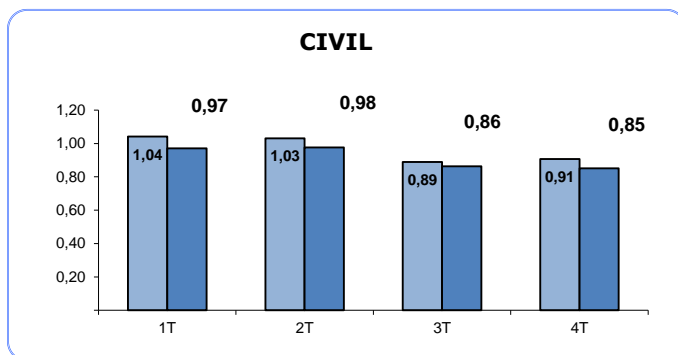

(1) RATIO RESUELTOS/INGRESADOS

■ AÑO 2021
■ AÑO 2022

TASA DE SENTENCIA (1)

(Por Trimestre)

TRIBUNAL SUPERIOR DE JUSTICIA DE CASTILLA-LA MANCHA

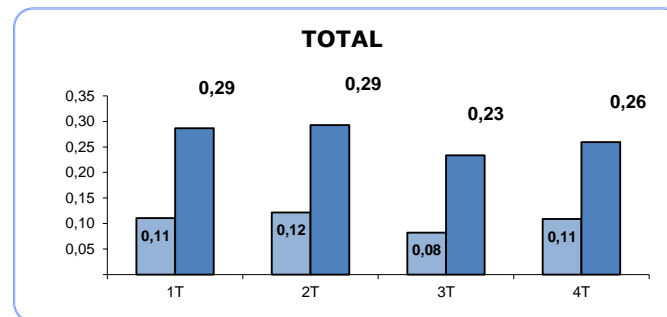
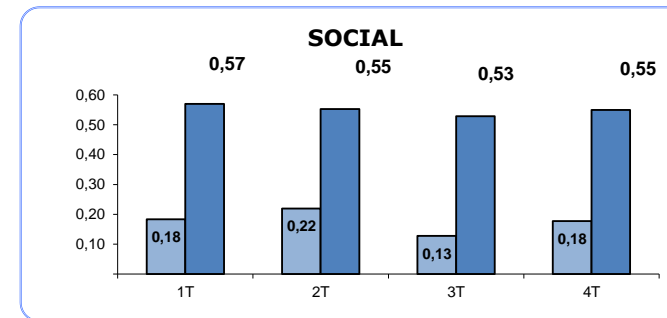
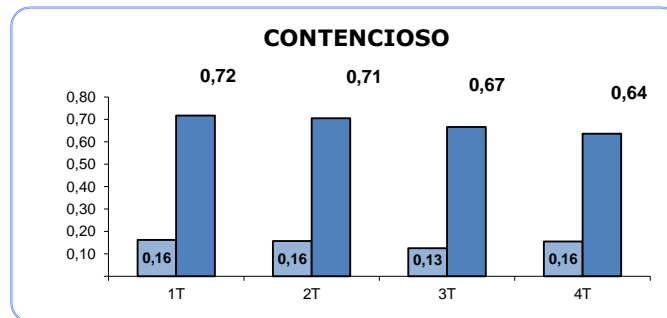
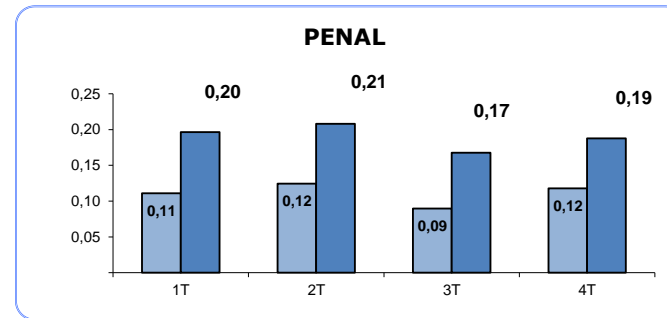
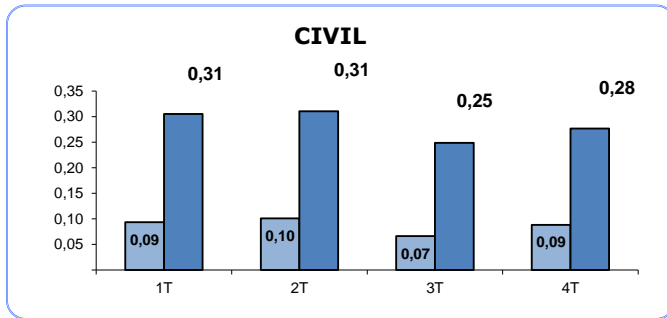

(1) RATIO SENTENCIAS/RESUELTOS

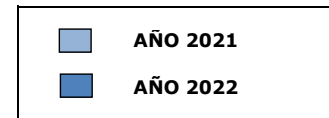

TASA DE CONGESTION (1)

(Por Trimestre)

TRIBUNAL SUPERIOR DE JUSTICIA DE CASTILLA-LA MANCHA

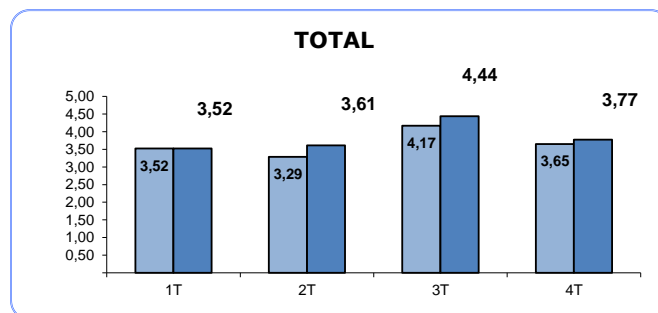
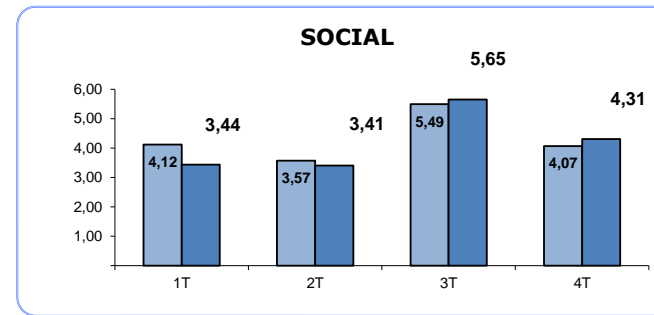
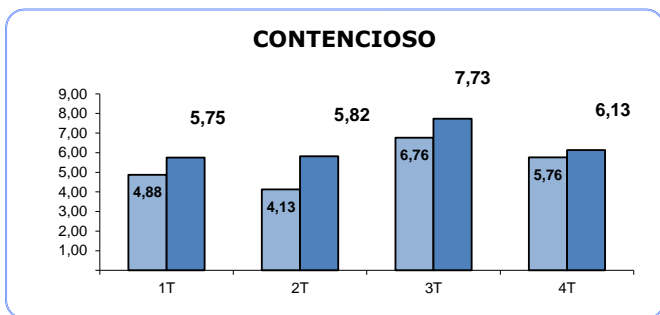
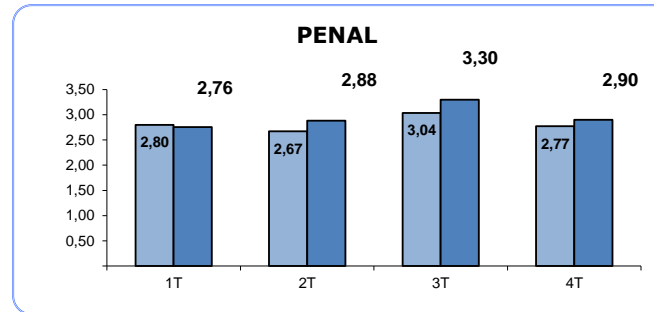
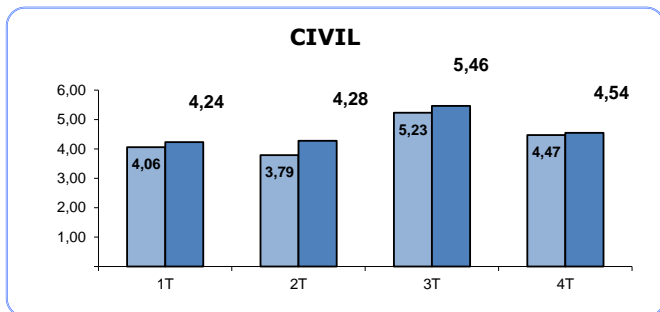

(1) RATIO (PENDIENTES INICIO +
INGRESADOS) / RESUELTOS

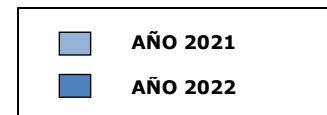

TRIBUNAL SUPERIOR DE JUSTICIA DE CASTILLA-LA MANCHA

Asuntos registrados por jurisdicciones

AÑO 2022 TRIMESTRE 4

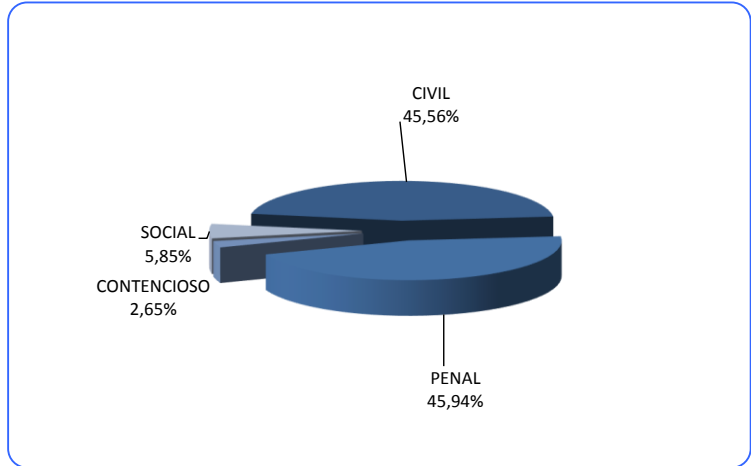

AÑO 2021 TRIMESTRE 4

